

Découvrez les ILOTS DE FRAICHEURS du territoire

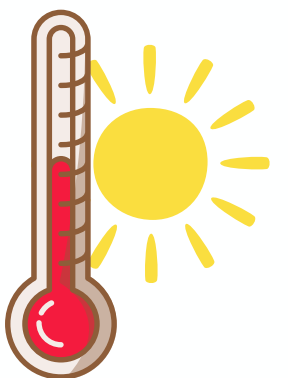

Un îlot de fraîcheur est
**un espace extérieur ou intérieur qui peut
être naturellement frais ou rafraîchi**

(espaces verts et ombragés, lieux proches de l'eau, etc).

**Retrouver les îlots de
fraîcheur les plus
proches de chez vous**



LA MARNE

Zone de loisirs de la rivière

Un plan d'eau de 6 hectares au nord de la commune avec des zones ombragées

En centre-bourg, proche de la salle de sport, cette zone de loisirs est constituée de 2 étangs qui sont entourés d'arbres. Le site a été réaménagé et est accessible à tous.



CORCOUÉ-SUR-LOGNE

La Logne

La commune est traversée par la rivière *La Logne*. Tout le long, les bords de la Logne constituent un îlot de fraîcheur, garantissant des espaces ombragés et proches de l'eau aux habitants souhaitant trouver de la fraîcheur.

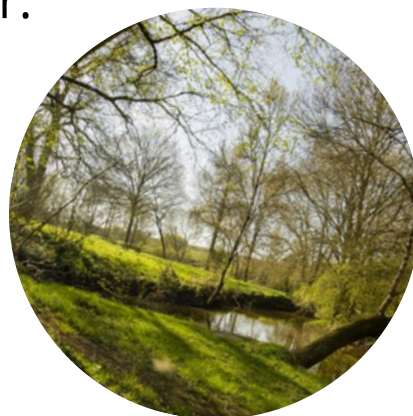

MACHECOUL-SAINTE-MÊME



Le Grand Étang

Un espace vert avec la présence d'un étang



Piscine l'Océane



Le parc de l'Europe

Situé dans le centre-ville de la commune, cet espace



- Parc du Centre Hospitalier
- Zone des Redoux
- La base de loisirs
- Sentier pédestre dans la forêt de Machecoul
- Le marais.

SAINT MARS DE COUTAIS



Parc des Versennes

Situé sur les rives du Tenu, la zone est bien ombragée offrant un espace rafraichissant aux habitants. Le Parc se situe proche du centre bourg facilitant l'accès.

SAINT ETIENNE DE MER MORTE

Parc de Saint Étienne de Mer-Morte

Proche du centre-bourg sur la rive du Falleron.





Zone de loisirs du Paradis

S'étend sur 15 hectares avec 3 plan d'eau permettant de multiples activités : pêche, promenade, pique-nique, parcours de santé, courses d'orientations...

Place Jules Ferry

Espace ombragé nouvellement aménagé en centre-ville. La présence de bancs et d'arbres fait de ce petit espace vert un lieu frais.



Piscine Le Château d'O

Legé dispose d'une piscine de plein air pouvant servir de lieu rafraichissant en cas de fortes chaleurs.

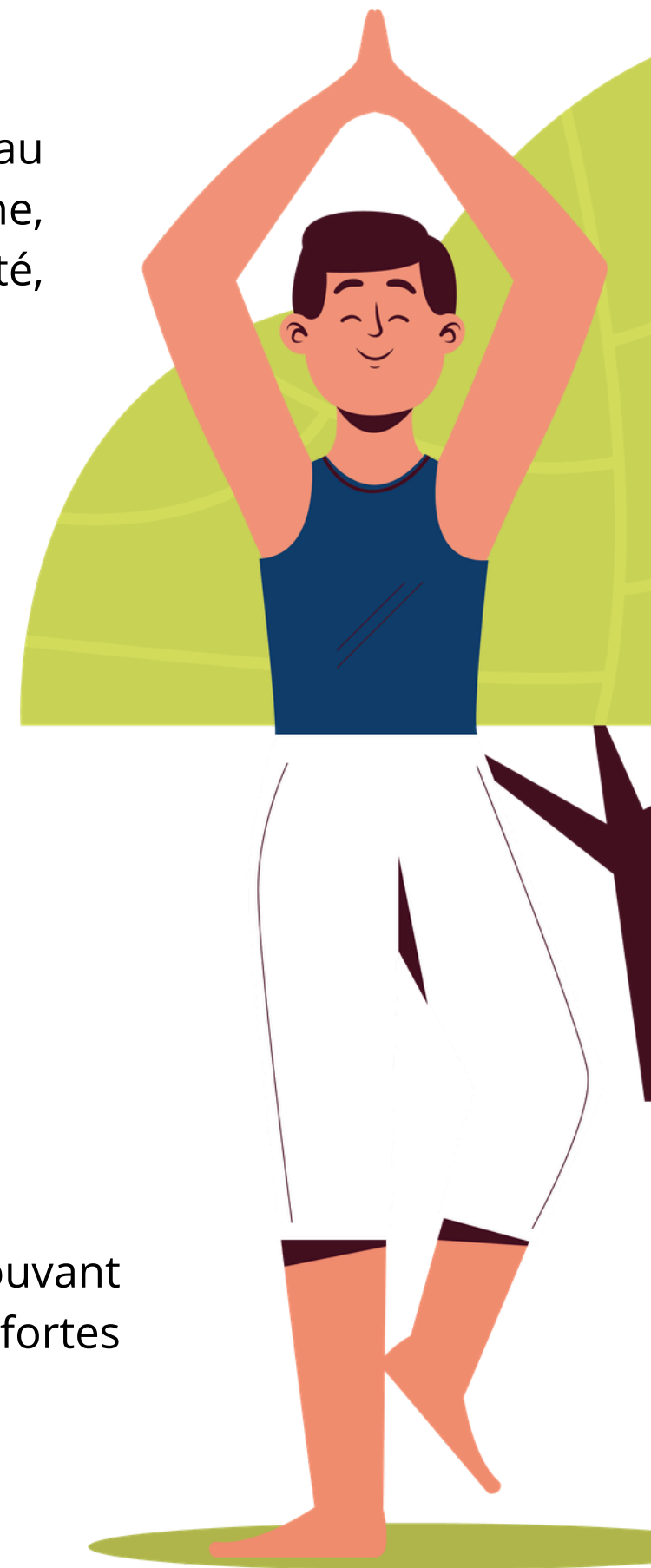

TOUVOIS

Fréigné (la Fontaine bouillonnante)

Au sud de Touvois, à l'extérieur de la commune, cet espace arboré offre un espace rafraichissant aux habitants



Zone de loisirs

Pour les habitants du centre-bourg, un plan d'eau se situe près de l'église et de la rue du musée.

PAULX

Parc du Prés Verts

Situé Chemin du Prés Verts, proche de l'école publique, ce parc propose des jeux pour enfants et des espaces pour se poser à l'ombre des arbres.

